

RUBRICHE

A Taranto candidata sindaco creata con intelligenza artificiale

Si chiama Anna Luce D'Amico e presenterà un
programma

A black and white portrait of a woman with dark hair pulled back, looking directly at the camera with a slight smile. The background is a plain, light color.

***Un Sindaco vero.
Per Taranto.***



POLITICA

Taranto ha la candidata «virtuale» creata dall'AI I due comunicatori: ecco Anna Luce

MASSARI A PAGINA 6 >>>



LE IDEE PER LA CITTÀ

A Taranto il candidato è virtuale

Anna Luce D'Amico in corsa alla carica di sindaco, ma è frutto dell'intelligenza artificiale

MARISTELLA MASSARI

● **BARI.** Nel film «S1mOne» uscito nelle sale nel 2002, uno strepitoso Al Pacino, diretto dal regista Viktor Taransky che grazie a un avveniristico software, crea l'ologramma dell'attrice perfetta. Avendo fatto credere al pubblico che si tratti di una donna in carne e ossa, Taransky viene travolto dal successo. Ma è tutta una finzione. Giocando sul filo del vero/falso, reale/virtuale, un gruppo di professionisti della comunicazione che lavorano lontano da Taranto, ma che sono di origini tarantine o accomunati dall'amore per la città, hanno lanciato una candidata virtuale alla poltrona del prossimo sindaco.

Anna Luce D'Amico è nata grazie al contributo dell'Intelligenza Artificiale ed è pensata per portare efficienza, trasparenza e dati concreti al servizio

della città. Se il personaggio è virtuale, proposte e idee, in sostanza, sono concrete.

«Taranto ha vissuto anni di promesse non mantenute, scelte sbagliate e amministrazioni poco efficaci. Oggi, in un'epoca in cui la tecnologia sta migliorando ogni aspetto della nostra vita, perché non dovrebbe fare lo stesso con la politica? È proprio da questa riflessione che nasce Anna Luce D'Amico», spiegano Pierluca Tagariello, capo della Comunicazione istituzionale di Roma Capitale e Andrea Santoro, founder di «Santoro comunicare».

Anna Luce D'Amico non è una politica come le altre. Non ha legami con partiti, lobby o vecchie logiche di potere. Non fa promesse irrealizzabili e non scende a compromessi con i giochi di palazzo. Si concentra su soluzioni, non sui bi-

zantinismi della politica. Analizza i problemi senza cercare colpevoli. Non sarà un caso se questi guru della comunicazione l'hanno scelta donna.

La sua candidatura rappresenta un esperimento innovativo che solleva una domanda fondamentale: se l'Intelligenza





IL TEMPO
di Feltri

**Quella sindaca
«artificiale»
meglio del disastro
di Sala e Gualtieri**

*Il primo cittadino prodotto con la IA
avrebbe molte chance di vincere la sfida
È già successo nell'arte e nella musica*

*Anna Luce D'Amico
La candidata donna
è castana con i capelli legati
e lo sguardo tostissimo*

*Giornalisti
Sarò felice di leggere
un Feltri artificiale
e potermi pensionare*

DI VITTORIO FELTRI

L'intelligenza artificiale ci seppellirà tutti, anzi ci trasformerà in deficienti universali. L'ho intuito tempo fa di fronte ai primi elaborati dei sistemi informatici (perfetti! a tratti commoventi), ma ne ho avuto conferma solo di recente leggendo questa storia che arriva da Taranto dove le ombre dell'Ilva si inerpicano sulle facciate di antiche case e i

racconti di mare si mescolano all'acciaio degli altiforni. Dovete sapere che nei vicoli stretti che si allungano obli-





AI | ore 16.02 - 21/03/2025

L'Intelligenza Artificiale crea il primo candidato sindaco virtuale



TEMI DEL GIORNO | Armi | Donald Trump | Giovedì

POLITICA

18 MARZO 2025

Ultimo aggiornamento: 18:42
del 18 Marzo

A Taranto la prima candidata sindaco creata con l'intelligenza artificiale: è Anna Luce D'Amico

DI ANDREA
TUNDO

È l'idea, provocatoria, di un gruppo di professionisti della comunicazione in vista delle elezioni comunali: "Un'opportunità per elevare il dibattito"



[Home](#) » [Politica](#)



**Taranto, arriva la prima
candidata sindaco
creata con l'intelligenza
artificiale**



POLITICA



Piero Villaggio, il figlio di Paolo: «Per tutti ero il figlio di Fantozzi. Non gli piaceva Mazzamaur...

L'IDEA



Taranto, la prima candidata sindaco creata con l'AI: si chiama Anna Luce D'Amico. Le priorità? Ambiente e salute



**Un Sindaco vero.
Per Taranto.**



Bari 



PER GLI ABBONATI PREMIUM

Anna Luce D'Amico candidata sindaca a Taranto, è la prima creata con l'intelligenza artificiale

di Pierfrancesco Albanese

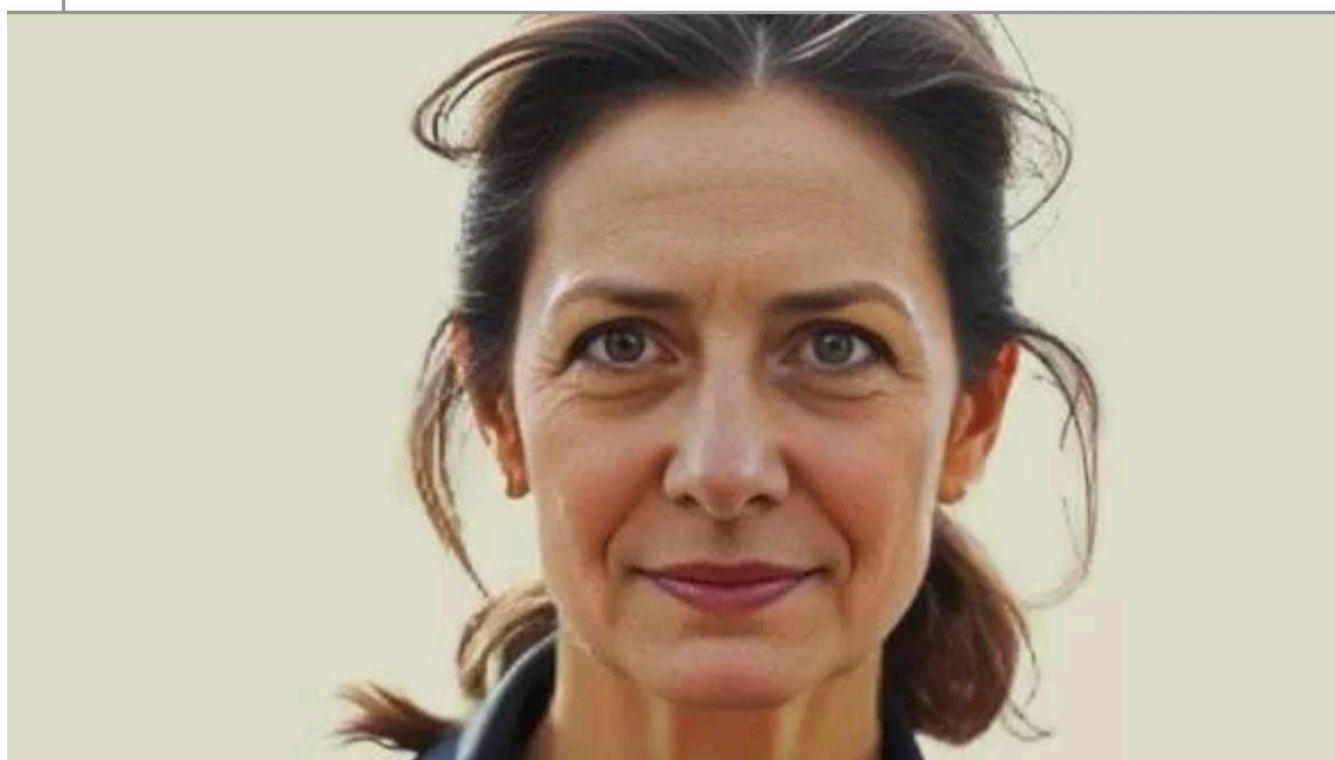

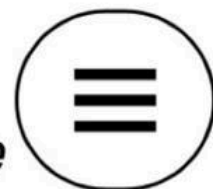

[HOME](#) » Chi è Anna Luce D'Amico, candidata (virtuale) a Taranto

Chi è Anna Luce D'Amico, candidata (virtuale) a Taranto

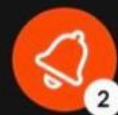
 INTELLIGENZA ARTIFICIALE (IA) 21 MARZO 2025  12:26

La candidata sindaca di Taranto che non è mai esistita: chi è Anna Luce D'Amico

La candidata è stata creata con l'IA per denunciare le scelte politiche della città, provocazioni a parte una sindaca artificiale non è una soluzione.

Sicuramente l'IA deve essere integrata nell'amministrazione pubblica, ma l'eccessiva fiducia verso la tecnologia potrebbe essere pericolosa.

TECNOLOGIA

ELEZIONI, UN CANDIDATO AI PUÒ RIACCENDERE L'INTERESSE DEI CITTADINI?

21 mar 2025 - 16:00



DOMENICO GIORDANO



***Un Sindaco vero.
Per Taranto.***